

湘南よみうり座談会

1964年を振り返る

2020年のオリンピック開催に向けて

今年6月、2020年の東京オリンピックで江の島がセーリング会場になることが決定した。

1964年に続き、2度目の開催となる。

1964年に聖火ランナーをつとめた鈴木氏、金井氏と市の職員として聖火リレーの沿道整理にあたった山田氏に当時の様子を語っていただいた。



写真提供 藤沢市観光協会(江の島)、藤沢市文書館

鈴木 恒夫氏 藤沢市長
金井 正志郎氏 藤沢商工会議所 専務理事
山田 榮氏 行政書士 山田榮事務所 代表

聖火ランナーに選ばれて

鈴木 中学3年生の時に、担任の先生から聖火ランナーに選ばれたことを聞きました。各学校から2人ずつ出てくれという話があったので、通っていた藤ヶ岡中学校では、生徒会長と陸上部の部長である私が出ることになりました。

金井 聖火ランナーに選ばれた時、私は19歳。当時、藤沢市役所の野球チームに所属していたんですが、市の野球協会から「チームから1人、聖火ランナーを出してほしい。できれば10代で」と要請がありました。その年、うちのチームが成績優秀で、たまたま10代は私しかいなかった。チームメイトからは「よかったな」がなければ「と激励されました。」

山田 私は当時34歳で、藤沢市役所の職員でした。市役所には一般職で900人くらい職員がいましたが、私を含め100人ほどが聖火リレーの沿道整理に駆り出された気がします。

鈴木 沿道のあらゆるところに人がいたから、整理は大変じゃなかったですか？



山田榮氏 鈴木恒夫氏 金井正志郎氏

山田 いやいや、みんな旗を振って整然とした応援でしたよ。とてもにぎやかでした。

金井 今みたいに娯楽がそれほど多くなかったから、市民から見ると、聖火が来るというのは一大イベントだったんでしょね。当時はヨットハーバーの中には減多に入れないし、藤沢市民にとっては、オリンピックという、むしろ聖火を見た印象のほうが強いんじゃない？

かけがえない思い出
鈴木 実際にコースを走ってみて、緊張感よりも、高揚感がすごかったのを憶えています。沿道の声援もよく聞こえて。

金井 私はトーチを持っていたので、緊張感と失敗しちゃいけないという気持ちでいっぱい。沿道を見る余裕なんて、とてなかったです。

山田 江の島がオリンピックの会場に決まったのが昭和35年6月。それから江の島と片瀬をつなぐ道路ができた。ヨットハーバーを造ったり、建設系の部署にいたものから、聖火リレーの沿道整理よりもそれまでの準備のほうが大変でしたよ。

金井 あの時、聖火リレーに参加したこと、その後の人生の過ごし方が若干変わりましたね。聖火ランナーに選んでもらったことで、その名に恥じないよう、間違えたことはできないという思いになりました(笑)。
山田 沿道の整理とはいえないオリンピックに参加できた



当時のトーチと実際に着用したユニフォーム、思い出の写真を手に

ことは、私の人生の中で思い出となっています。次のオリンピックでも、藤沢の子どもたちにいい思い出を残してあげたいですね。

2020年の経験を市民の力に

山田 あの頃のおもてなしといえば、婦人会が中心になっていた記憶があるんですが…。

鈴木 当時についてよく写真で見るとは、選手を和服で歓迎している婦人会の皆さんの姿。9月の「藤沢市民まつり」で当時の記録映画を見たら、「江の島ヨット音頭」を披露していましたね。

金井 私とその映像を見て、こんなに温かいおもてなしをしていたのかと驚きました。

鈴木 次のオリンピックも、みんなでひとつの目標に向かってがんばった経験が、その後も市全体の力となっていくような、そんな大会にしたいですね。(文中敬称略)

秋の介護相談会・施設見学会を開催

～医療連携充実のホーム～

10/17(土)～11/15(日)

介護に関する相談会に加え、茅ヶ崎市内の有料老人ホーム3施設の施設見学会を行います。茅ヶ崎エリアにはグループ病院が多数あり、24時間365日医療が身近にあります。定期受診や緊急時でも安心です。ぜひご家族でご参加ください。
※車椅子や歩行困難な方は送迎対応いたします(藤沢市、茅ヶ崎市内に限りです)。

湘南ふれあいの園 JR茅ヶ崎駅より徒歩5分と利便性に優れた立地。40㎡以上の居室はご夫婦に人気です。

湘南ふれあいの園 湘南東部 グループ総合病院が隣接。リハビリ専門職員が常駐している要介護の方のためのホームです。

ナーシングホーム本町 JR茅ヶ崎駅より徒歩7分の好立地。小規模ホームならではの家庭的な雰囲気が特徴です。

11月7日(土)14時～
無料セミナー「失敗しない老人ホームの選び方」を茅ヶ崎駅前、フジサワ名店ビル6階ホールにて開催。お申込みは下記電話番号まで。

介護付有料老人ホーム 湘南ふれあいの園 湘南東部
☎0467(57)6050
茅ヶ崎西久保745

お申込みお問合せ

湘南ライフタウンに2号店オープン!

焼きたてパンの店 ブーランジェリー・ユイ ライフタウン店

毎週水曜には200円お買い上げごとに40円の金券をプレゼント♪季節に合わせたパンも必ず見です。新作情報はHPにて。

惣菜パンから菓子パンまで豊富な種類のパンを取り揃えています。

バス停「二番橋保健医療センター」目の前

両店共通クーポン
土・日・祝日は **300円OFF**
そのほか平日は **200円OFF**
※500円以上お買い上げでお一人様1枚ご利用可
※お店で配布している黄色い金券のみ併用可
※お会計時にご提示ください
※水曜日はご利用不可 ※有効期限2015/11/15

藤沢本店
☎0466(90)5756
■藤沢市藤が岡3-10-8
■アジュール湘南1F
■7:30～19:00
■年中無休
■P14台

ライフタウン店
☎0466(90)3794
■藤沢市大庭5529-4
■パストラルハセガワ101
■7:30～19:00
■年中無休
■P11台(裏通りから)



2020年を楽しもう！

5年後、藤沢にオリンピックがやってくる。世界中から来る人たちに、藤沢のよさを知ってもらうまたとないチャンスだ。私たちに何が出来るか、今のうちから思いをめぐらせてみよう。

各国の選手のサインを持つ井上さん



井上忠義さん(左)は、1964年ハラルド皇太子との記念写真を手に、サインをもらっている。

1964年ハラルド皇太子との記念写真



2020年の大会を膨らませている。

5年後五輪のあの感動をもう一度！

食堂のいのうえ 井上忠義さん

江の島島内で「食ある金メダルリストが」のいのうえを営む井上忠義さん(左)は、当時江の島ヨットクラブの職員。1964年の東京オリンピック組織委員会の職員として採用され、ヨットハーバーで船の出し入れや、巡視を行っていた。印象に残った出来事として「寒さの飲みながらレースをする選手が多かった。2020年の大会を膨らませている。

昨年の展示の様子



藤沢市文書館提供



画政策課

10月13日(火)から11月1日(日)まで、藤沢市民ギャラリーで「東京オリンピックとふじさわ」展が開催される。今回の展示は、今年6月に江の島が2020年の東京オリンピック会場に決...

貴重な資料と懐かしい写真で振り返る 「東京オリンピックとふじさわ」開催

10月13日(火)から11月1日(日)まで、藤沢市民ギャラリーで「東京オリンピックとふじさわ」展が開催される。今回の展示は、今年6月に江の島が2020年の東京オリンピック会場に決...

オリンピックはグローバルな出会いの場

市居愛さん



2000年のシドニーオリンピック、市居さんはオリ...



5年後のオリンピックで、私たちに何が出来るのか？藤沢市企画政策課...



前列左から、堂下恵准教授、塚原愛乃さん、青山竜也さん、相原亜斗夢さん、後列左から、柏木英夫さん、北村晃司朗さん、高橋恒英さん、平野内一樹さん

江の島を外国人観光客が過ごしやすき環境に多摩大学グローバルスタディーズ学部...

江の島を外国人観光客が過ごしやすき環境に多摩大学グローバルスタディーズ学部

堂下恵准ゼミナール

観光学を学び、藤沢市観光協会と協力して江の島を訪れた外国人観光客が少なくない「宿泊施設らとこの意見だ。

あなたのデザインが藤沢を盛り上げる！
藤沢市公式マスコットキャラクターデザイン募集

藤沢市では市の公式マスコットキャラクターのデザインを公募している。作品は、立体化が容易で、藤沢の魅力表現したオリジナル作品。ふじさわシティプロモーションのロゴマークをデザインに組み込むことが条件。デザインと名称を、11月10日(火)までに企画政策課シティプロモーション担当に送付する(必着)。

応募作品は選定委員会の審査で入賞作品を決定し、市内在住・在勤・在学者による投票で最優秀作品が来年1月末頃に決定する。応募用紙は市役所HPからダウンロード、または企画政策課、各市民センターなどで配布中。

◆問合せ ☎03(6450)1446 藤沢市公式マスコットキャラクターデザイン募集事務局

大会の感動を共有できるボランティア 統一感あるおもてなしで藤沢をPR

「オリンピックでは、街の印象はボランティアの対応で決まると言われています。市民一丸となっておもてなししたいですね」

5年後のオリンピックで、私たちに何が出来るのか？藤沢市企画政策課...

チケット販売中!
 ☎050(3387)1515
 電話受付9時~18時 ※土日祝日を除く

湘南よみうり 検索

【振込先口座】 横浜銀行 藤沢支店 (普)1259778 湘南よみうり新聞社

お申込みはお電話で

公演番号 01151 布施明 AKIRA FUSE LIVE 2015-2016 ~うたかた~
 1月15日(金)鎌倉芸術館 大ホール
 表現力豊かな歌声で圧倒的な歌唱力を誇る布施明。シクラメンのかり、霧の摩周湖、マイウェイなどのヒット曲からカンツォーネやオペラの名曲など、今もなお新しい挑戦を続けている。50周年の記念ライブをぜひ観よう！

◆1月15日(金)17時30分開演 ◆鎌倉芸術館大ホール ◆5席6,800円

美輪明宏 ロマンティック音楽会
 公演番号 01161 1月16日(土) 18時開演 相模女子大学グリーンホール
 公演番号 02261 2月26日(金) 18時30分開演 神奈川県民ホール

「メケメケ」、「ヨイトメケの唄」等でおなじみのシンガーソングライター。*未就学児の入場はご遠慮ください。

◆1月16日(土) 18時開演 相模女子大学グリーンホール
 ◆2月26日(金) 18時30分開演 神奈川県民ホール
 ◆各日5席7,200円(税込)

2016 公益財団法人 鎌倉市観光協会発行

鎌倉カレンダー

限定100部 販売開始!

催事記や花暦など鎌倉の情報が満載。「鎌倉」プロモーションフォトコンテスト2015入賞作品などから、四季折々の美しい鎌倉の風景写真を厳選した、毎年好評のカレンダー。

お申込み・お問合せは湘南よみうり新聞社・通販部へ
 ☎050(3387)1515 受付は平日9時~18時
 振込先口座 横浜銀行 藤沢支店 (普)1259778 湘南よみうり新聞社

お電話でお申込みの後、上記振込先口座へ1週間以内にご入金ください。振込手数料はお客様ご負担をお願いいたします。ご入金確認後、順次ゆうメールにて発送いたします。
 ※1週間以内にご入金を確認できない場合はキャンセルとなります。ご了承ください。

1部 **1,200円(税込)**
 B4(見開きB3)サイズ
 定価1,080円(税込)+送料・手数料120円

※5部以上ご注文の場合は送料が異なります。お電話にてお問合せください



秋の夜空を美しく彩る ふじさわ江の島花火大会

10月17日(土)、藤沢市片瀬海岸で「ふじさわ江の島花火大会」が開催される。江の島を臨みながら打ち上げられる花火は3,000発。空中で直径約480mにもなる湘南エリア唯一の特大大2尺玉は必見の壮さだ。昼に江の島散策を楽しみ、夜は花火を観賞するのもおすすめだ。

◆雨天・荒天時は10月18日(日)に順延、18日も雨天・荒天の場合中止
◆問合せ ☎0466(22)4141
藤沢市観光センター
☎0466(24)4141
片瀬江の島観光案内所

**郷土の味覚を楽しもう！
湘南ふじさわ地産地消推進月間**

10/29(土) 11/29(土)

おいしいふじさわ産

郷土の味覚を楽しもう！ 湘南ふじさわ地産地消推進月間

藤沢の地で育まれた「湘南ふじさわ産」の農水産物のおいしさを知ってもらうため、10月24日(土)～11月28日(土)の間、市内各所でさまざまなイベントが開催される。この機会に藤沢の新鮮で美味しい農水産物を楽しんでみては。湘南ふじさわ産利用推進店や市内直売所、地産地消講座などの詳しい情報がホームページでも紹介されている。

◆問合せ ☎0466(50)3532 藤沢市役所経済部農業水産課

動物愛護のつどい

11月1日(日) 11時～14時

藤沢市民会館

人と動物が共に生きる社会へ 第42回 藤沢市動物愛護のつどい

藤沢市獣医師会と藤沢市は、動物愛護の精神と正しい飼育方法を普及・推進することを目的として「藤沢市動物愛護のつどい」を開催する。会場では、長寿犬・長寿猫の表彰や、市内小学生らが応募した「人と動物のふれあい」がテーマの絵画コンクールの表彰・展示のほか、人と動物が共に生きる社会についてなどの講演が行われる。また、動物に関する相談コーナーもあるので、ぜひ足を運んでみては(動物の同伴は不可)。

◆問合せ ☎0466(50)3594 藤沢市保健生活衛生課

**研究成果を1冊の本に
慶應義塾大学SFC中島直人研究室**

◆冊子の詳細・購入についてはHPまで
http://www.going-urbanics.net/

10月ショッピング情報

ODAKYU 小田急 藤沢

■開店30周年記念 加賀百万石の味と技展 ~20日(火) ※最終日は16時閉場

■秋の婦人革とく市/横浜元町ミハマ感謝バザール 21日(水)~26日(月)

■全国うまいものと有名駅弁まつり 28日(水)~11月3日(火・祝) ※最終日は16時閉場

小田急百貨店 藤沢店 ☎0466(26)6111代

FILL 湘南モールフィル

■京都物産展 ~18日(日)

■美しいカラダ、強いカラダで、楽しい毎日 美キレイセミナー@湘南 20日(火)11時~12時30分/14時~15時30分

湘南モールフィル 藤沢市辻堂新町4-1-1 ☎0466(31)6100代

さいか屋 藤沢

■第18回 九州のよかもんうまかもん紀行 21日(水)~27日(火) ※最終日は15時閉場

さいか屋 藤沢店 藤沢市藤沢555 ☎0466(27)1111代

七田チャイルドアカデミー 藤沢教室

教室ではお子さまの成長過程がより楽しく、保護者の方へ「先ずは無料で参加でき、実際に通われる方々から嬉しい声が届いています。」

◆問合せ ☎0466(86)5292
藤沢市鶴沼花沢町1-15 1F
◆幼児コース、小学生英語コース

幼児教育は、親子の絆も深めていきます

独自のプログラム「子どもへの接し方、0歳からの右脳教育」を参考になり、親子で楽しんで受講を行う七田チャイルドアカデミー。おもしろい、感動の体験が待っています。

第20回ふじさわ環境フェア開催 荻原健司さんによる記念講演も

11月21日(土)、藤沢市民会館で「第20回ふじさわ環境フェア~祝20周年 藤沢Ecoまつり2015~」が行われる。

◆11月21日(土)9時50分~15時30分 ※雨天決行
◆入場無料 ◆問合せ ☎0466(50)3529 藤沢市環境総務課

藤沢市薬剤師会市民講演会 お薬講座と室伏由佳さん特別講演

藤沢市薬剤師会では、11月1日(日)に市民講演会を開催する。

◆11月1日(日)10時~(9時30分開場)
◆藤沢商工会館ミナパーク5階
◆参加無料 ◆当日先着100名(申込不要)
◆問合せ ☎0466(22)8664 一般社団法人藤沢市薬剤師会

読者プレゼント

締切…特記のない場合11月15日

1 ベーカリーレストランサンマルク 四季のプレミアムコースご招待券(2組4名様)

店内で焼き上げた20種類以上のパンが食べ放題!ホテル並みの上質なサービスで、ゆっくり過ごすことができる「サンマルク藤沢大庭店」より、四季のプレミアムコースをプレゼント。
※藤沢大庭店のみ有効



9時~23時 藤沢市大庭5225-2 問合せ☎0466(86)8837

2 湘南最大級トータルビューティーサロン LINA-BeautyGarden-ご優待券(5名様)

10月16日、JR藤沢駅北口にオープンする「LINA」は、ヘア・ネイル・まつ毛エクステ・フェイシャルエステ・セルフホワイトニング・ドライヘッドスパなどを1つの店舗で施術できる夢のようなサロン。全てに使える1,000円券をプレゼント。

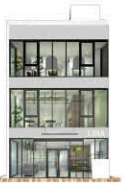

藤沢市藤沢559 問合せ☎0466(55)4335 http://li-na.jp

3 「黄金伝説展 古代地中海世界の秘宝」ご招待券(10組20名様)

古代ギリシャ・ローマ、黒海の遺跡からエトルリア、トラキアまで、古代文明がもたらした金の傑作の数々を、金を題材とする絵画と共に展示し、黄金に魅了された人類の歴史をひも解いていく。



10月16日(金)~2016年1月11日(月・祝) 国立西洋美術館 当日券/一般1,600円ほか 問合せ☎03(5777)8600(ハローダイヤル)

4 ポーラ美術館 「自然と都市 印象派からエコール・ド・パリまで」ご招待券(5組10名様)

モネやシャガールなど19世紀後半から20世紀初頭にかけて活躍した画家たちによる風景画約70点を展示。また同館の新収蔵作品、レオナルド・フジタ(藤田嗣治)の《少女と猫》とモネの師・ブーダンの《海洋の帆船》の2点を初公開!



~2016年3月13日(日) 大人1,800円ほか 問合せ☎0460(84)2111 足柄下郡箱根町仙石原小塚山1285

5 竜泉寺の湯 湘南茅ヶ崎店 ご招待券(10組20名様)

お肌に優しい軟水の高濃度炭酸泉が人気の同店。良質な天然温泉や富士見露天風呂など12種類のお風呂とサウナが楽しめる。



茅ヶ崎市中島1339-1 大人(中学生以上)600円ほか 朝6時~深夜3時 問合せ☎0467(57)2641

6 クリスマスファミリーコンサート 「音楽の絵本」~エレガンス~ご招待券(3組6名様)

金管五重奏のズーリアンプラスとバイオリンとピアノの弦うさぎ…希少動物たちが織りなす不思議なコンサート「音楽の絵本」。クラシックから映画音楽、童謡まで、多彩な音楽の世界をみんなで楽しもう!



12月13日(日)14時開演 湘南台文化センター市民シアターホール 全席指定2,000円(4歳以上有料) 問合せ☎0466(45)1550

応募方法 下記要領でご記入の上、ハガキ・FAX・Eメールで!

〒251-0052 湘南茅ヶ崎 藤沢市藤沢496 藤沢市藤沢496 藤沢市藤沢496

- ①希望プレゼント名(番号)
- ②名前・年齢
- ③〒・住所
- ④TEL
- ⑤ご購読新聞名
- ⑥新聞販売店名
- ⑦一番興味があった記事
- ⑧ご感想・ご意見
- ⑨藤沢の自慢できること

FAX 0466 (50) 5077
メール present@shonan-yomiuri.co.jp

※応募者多数の場合は抽選となります。
※当選発表は商品の発送をもってかえさせていただきます。
※ご意見・ご感想の中から「たっち」に掲載させていただきます。
湘南よみうり 個人情報は、読者の皆様からお預かりした個人情報について、「個人情報の保護に関する法律」に基づき、責任をもって管理いたします。当社への個人情報、当選品の発送、案内状の送付等の目的にのみ使用いたします。ご本人の承諾のない限り、第三者に提供することはありません。

学園祭特集

日本大学生物資源科学部 藤桜祭2015

10月31日(土)~11月2日(月) 9時~18時

テーマ「COSMOS ~Nature and Technology~」

場所 藤沢市亀井野1866 小田急江ノ島線六会日大前下車 徒歩3分

メインコンサートには Da-iCE / Dream5 の2組が出演。恒例の花火大会や、「ミス&ミスターNUBSコンテスト」のほか、犬猫里親探し、マスのつかみ取り、野菜のたたき売り、マンドリンクラブ演奏会など。詳細はHPで。

検索

湘南工科大学 第51回 松稜祭

10月31日(土)・11月1日(日) 10時~20時

テーマ「風雲之志」

場所 藤沢市辻堂西海岸1-1-25 JR「辻堂」駅下車徒歩15分 辻堂駅南口より、神奈中バス「辻堂駅(循環)」「茅ヶ崎駅南口」行バスで「浜見山」下車すぐ

今年の有名人企画はシンガーソングライター・やなぎなぎのライブ。他に出張水族館やプラネタリウム、ピンゴ大会、フリーマーケットなど。詳細はHPで。

検索

多摩大学湘南キャンパス 第9回 SGS FESTA

11月7日(土)・11月8日(日) 10時~18時

テーマ「Colors ~十人十色のおもてなし~」

場所 藤沢市内行802 小田急江ノ島線 相模いづみ野線 横浜市営地下鉄 湘南台駅下車。地下B-D出入口から徒歩12分 茅ヶ崎駅南口行バスで「浜見山」下車すぐ

早見優と安田震一のトークショー、元プリプリ富田京子とDJ HAGGYのトークショー、Laulaライブ、六会中学校吹奏楽部コンサート、ピンゴ大会やフリーマーケット、4万羽の折り鶴で作った世界地図は必見。詳細はHPで。

検索

「30年使った革のソファが昔のようにきれいになって 思い出がよみがえりました」(藤沢市 A様)

Before After

長年大切にしてきたソファには、家族の思い出が増えるほどに、キズや色あせが目立ってきているのでは。「まる革」では、革のソファや家具、バッグなどのクリーニング、再生、リニューアルをします。「新調した時のようにきれいになって、その製品とともに思い出がよみがえった。」と好評です。見積もり無料で安心!他店で受け付けできないと言われた製品も、まずはご相談ください。

革製品の修理・張り替え

Marukawa Kamakura まる革 鎌倉

0467(38)1939

鎌倉市西鎌倉1-5-5 営業時間▶10:00~18:00 火曜定休 URL: http://www.kawa-marukawa.com/

未病のための健診

酸化ストレス・抗酸化力測定、最終糖化生成物測定、有害重金属・ミネラルバランス測定、尿中腫瘍マーカー、動脈硬化度測定、ストレスプロフィール検査などを実施します。

一人ひとりにぴったりの乳酸菌を

採取した血液と6種類の乳酸菌を培養し、個々人にとって「免疫機能を最も増強させる乳酸菌」を選ぶという新たな免疫療法を採用。がんやアレルギーに対し、免疫力をアップして備えます。

ストレスのセルフコントロール

がんや生活習慣病はストレスと密接に関わっています。バイオフィードバックの手法を用い、ストレスの度合いや反応の仕方を「見える化」した上で、医師によるカウンセリングによりストレスコントロールを学びます。

江の島「えのすば」での補完代替療法

江の島アイランドスパと提携し、自然治癒力を高めるための5つの療法から個々人に合ったオーダーメイドのヘルスケア・プランを医師が処方します。

温泉療法

食事療法

運動療法

手技療法

気候療法

特徴1

未病予防検査
マインド&ボディ
スコア

特徴2

オーダーメイド
腸内細菌
免疫活性化療法

特徴3

ストレス耐性強化
レジリエンス
プログラム

特徴4

提携施設
「江の島アイランドスパ」

江の島 弁天クリニック

TEL 0466-25-2638 FAX 0466-25-2639

〒251-0036 神奈川県藤沢市江の島2-1-6 江の島アイランドスパ本館1階

予約制 江の島弁天クリニック 検索 クリニック専用 10台完備

目指すは誤った生活習慣に気づき正す医療 健康寿命をのばし、元気な一生を

今年9月に江の島島内に誕生した「江の島弁天クリニック」。その院長・松村浩道先生にお話を伺った。

江の島弁天クリニック 院長 松村 浩道

日本医科大学医学部卒業
ペインクリニック専門医
臨床ゲノム医療学会認定医
日本レジリエンス医学研究所代表理事
臨床ニューロフィードバック協会理事
全人的な医療を志す過程で補完代替医療にも精通。

「こちらでは、一人ひとりに合わせた病気の治療や予防をするための、オーダーメイドのプログラムがあると伺ったのですが、それはどのようなことですか?」

それは、乳酸菌を使った「オーダーメイド免疫活性化療法」です。乳酸菌は、腸内環境を整え免疫力をアップさせると言われています。当クリニックでは採取した血液と600種類から厳選した6種類の乳酸菌と培養し、二人ひとりにぴったりの合ったオーダーメイドの乳酸菌を選んで処方します。つまりその人にとって免疫機能を最も増強させる乳酸菌を選びました。

「ほかに病気を予防するためのサービスがあると伺います。」

「がん細胞に対する攻撃力が2倍以上に向上するほか、アトピー性皮膚炎などのアレルギー疾患の改善にも効果が高いことがわかっています。乳酸菌はサプリメントのような感覚で毎日摂っていただき、免疫力を最大限に高めることで、がんの再発予防や、病気になるしない身体づくりにも貢献します。」

「江の島へ来る楽しみが一つ増えました。ありがとうございます。」

「私たちが目指すのは、薬のみに頼らずに人が本来持っている自然治癒力を最大限に高め、病気にならない身体づくりをしていただくことです。そのためには、豊かな自然に恵まれた癒しの地・江の島が私の目指す医療に最適な場所でした。」

「江の島へ来る楽しみが一つ増えました。ありがとうございます。」